L O G O

Torino

Prezzo: € 490.000,00

Appartamento

Rif : To 405

Meraviglioso appartamento posto al piano terzo di uno stabile signorile in Via Garessio n. 24/2. L'immobile si presenta in ottime condizioni, recentemente ristrutturato con materiali e finiture di pregio, ulteriormente impreziosito da componenti di arredo su misura di design.

La proprietà è composta da ingresso su ampio e luminoso soggiorno con zona pranzo caratterizzato da due grandi aperture che regalano un suggestivo scorcio sulla collina torinese. La zona giorno è dotata, inoltre di una spaziosa cucina abitabile servita da un ampio balcone, di un locale lavanderia ed un pratico ripostiglio.

La zona notte dispone di un disimpegno di generose dimensioni, una spaziosa camera padronale con cabina armadio e bagno di pertinenza, una seconda stanza attualmente adibita a studio e un servizio. Le due camere si affacciano su ampio balcone con vista sulle suggestive aree verdi dello stabile.

Possibilità di acquisto di un box auto singolo nella comoda autorimessa condominiale ad € 25.000,00, disponibile inoltre una cantina al piano

Stile: moderno

Superficie: 172 mq

Giardino: si, comune

Camere da letto : 2

Bagni: 2

Spese riscaldamento: € 1.500,00 annuali circa

Spese condominiali: € 3.000,00 annuali circa

LOUIS VUITTON CLASSIC
BOHEME RUN

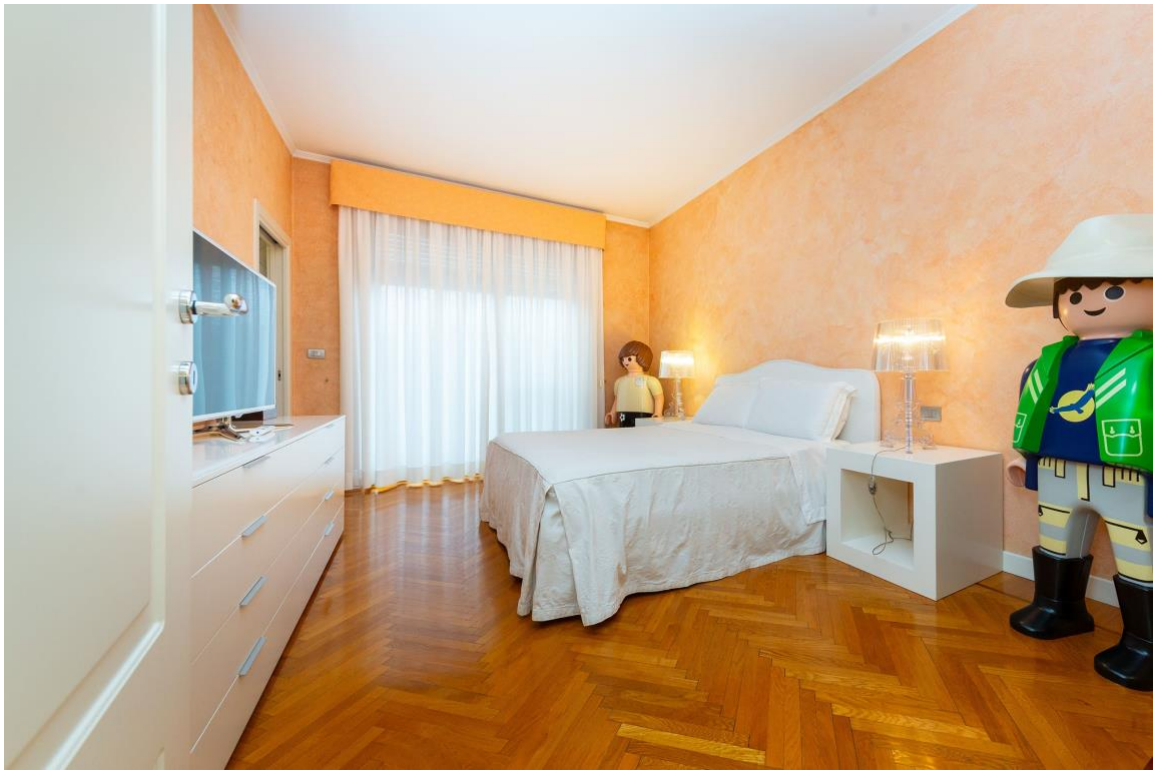

LOUIS VUITTON
CLASSIC CHINA RUN

N°5
CHANEL
CHANEL